

DIMISSIONI ON LINE

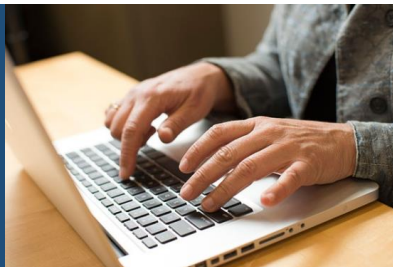

IL SERVIZIO È OPERATIVO NELLE SEDI CISL DEI LAGHI DI COMO E VARESE GESTITO DA NOSTRI QUALIFICATI OPERATORI DELL'UFFICIO VERTENZE, DEL SEGRETARIATO SOCIALE E DELL'UFFICIO STUDI.

IN PROVINCIA DI COMO CI PUOI TROVARE A:

- COMO VIA BRAMBILLA 24 TUTTE LE MATTINE DALLE 9 ALLE 12,30
- COMO VIA VARESINA 120 LUNEDÌ DALLE 14,30 ALLE 18,30
- CANTU' LUNEDÌ - VENERDÌ 9,00 -12,30 VENERDÌ ANCHE 14,30 -18,30
- ERBA LUNEDÌ - MERCOLEDÌ - VENERDÌ 14,30-18,00
- FINO MORNASCO MARTEDÌ 14,00-18,00
- LOMAZZO MARTEDÌ - GIOVEDÌ 9,00 -12,30

IN PROVINCIA DI VARESE CI PUOI TROVARE A:

- VARESE
- BUSTO ARSIZIO
- BESOZZO
- GALLARATE
- LUINO
- SARONNO

SU APPUNTAMENTO

I documenti e dati necessari per la presentazione della domanda sono:

- Documento d'identità in corso di validità
- Ultima (o una delle ultime) buste paga riguardante il rapporto di lavoro che intende rescindere
- Indirizzo e-mail e/o pec dell'azienda con la quale ha in corso il rapporto di lavoro che intende sciogliere data di decorrenza delle dimissioni (il primo giorno di "non lavoro") tenuto conto dell'eventuale preavviso.
- Indirizzo email del lavoratore

Si ricorda inoltre che, con la stessa procedura, le dimissioni potranno essere revocate entro e non oltre 7 giorni dall'invio.

Sono **escluse**, da tale procedura, le **dimissioni avvenute in "sede protetta"**, cioè in assistenza sindacale o della Commissione di Conciliazione presso la Direzione Territoriale del Lavoro e quelle **durante la gravidanza e per i primi tre anni del figlio**, per le quali rimane l'obbligo di convalida presso la DTL.

La Cisl dei Laghi, attraverso l'*Ufficio Vertenze*, il *Segretariato Sociale* e lo *Sportello Lavoro*, metterà a disposizione i servizi di consulenza e orientamento sia rispetto al rapporto di lavoro che cessa, che per la ricerca di nuova occupazione.

Il servizio per gli iscritti è gratuito; chi non è iscritto potrà iscriversi al momento

www.cisldeilaghi.it